STAN GRANT

SOURDE COLÈRE

UN ABORIGÈNE INDIGNÉ

20 MAI 2020
Récit
248 pages
130 × 210 mm
19 €

978-2-3673-4215-3

traduit de l'anglais (Australie) par
David Fauquemberg

collection
« Littérature »

CONTACTS
Sylvie Pereira
sylvie@trames.pro
Camille Paulian
camille@trames.pro

Ce livre, à la teneur universelle, rappelle ce qu'est l'Australie contemporaine et ouvre des perspectives quant à ce qu'elle pourrait devenir. Au-delà de la cause aborigène, cet ouvrage s'adresse à tout individu concerné par cette identité commune et partagée.

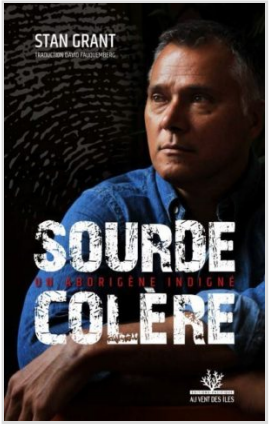

En réponse à de récentes vagues de racisme, de haine et d'oppression en Australie à l'encontre du peuple aborigène, le journaliste Stan Grant a publié un ouvrage poignant, intime et passionné, soulignant la dureté de l'histoire envers cette population et les épreuves endurées jusqu'à ce jour. Son récit débute par un voyage initiatique réalisé avec son fils, sur les terres de leurs ancêtres aborigènes à Poison Waterhole Creek, puis nous présente le parcours de ses parents et ainsi, revient sur l'histoire de leur peuple. Un peuple noir dans un pays résolument blanc : « Your skin was your fate ».

PRIX LITTÉRAIRES : WALKLEY BOOK AWARD (2016), NATIONAL TRUST

l'auteur

Journaliste, **Stan Grant** est lauréat de nombreux prix. Il est rédacteur en chef international de la chaîne Sky News Australie, et rédacteur en chef chargé des questions aborigènes au sein de la rédaction australienne du quotidien *The Guardian*.
De 2001 à 2012, il a travaillé comme présentateur pour l'antenne de la chaîne américaine CNN à Hong Kong, avant d'être envoyé comme correspondant permanent à Pékin, d'où il a couvert entre autres les conflits en Afghanistan, au Pakistan et en Irak.
D'origine aborigène, il appartient au peuple Wiradjuri.

presse

« S. Grant sera une voix majeure dans le façonnage de cette nation. »
The Saturday Paper.

AU VENT DES ILES
ÉDITIONS-PACIFIQUE